

# Note complémentaire aux observations en date du 29 avril 2022



**Extension du plan d'épandage agricole des  
boues de la station d'épuration de Béthune  
Département du Pas-de-Calais**

Nous vous prions de bien vouloir trouver ci-dessous les compléments apportés au dossier relatif au plan d'épandage des boues de la station d'épuration de Béthune :

---

### **1. Point 1 - Suivi analytique des sols du périmètre initial**

---

Un échancier d'analyse des sols sur les points de référence est proposé (cet échancier est joint à cette note et il sera également repris en annexe n°10 du dossier d'étude préalable). Les points de référence dont la dernière analyse date de plus de 5 ans seront analysés d'ici 2024.

Le prévisionnel d'analyses pour 2023 et 2024 pourrait évoluer suivant les épandages prévus. Néanmoins, l'intégralité des analyses sera réalisée d'ici 2024.

---

### **2. Point 2 - Correction des données parcellaire de la commune de Berles-Monchel**

---

Le fichier parcellaire de la commune de Berles-Monchel a été corrigé. La parcelle MIEL003 est classée en totalité en aptitude 0.

Le fichier parcellaire et la carte d'aptitude sont joints à cette note complémentaire. Le dossier d'étude préalable a été modifié. Les surfaces présentées dans le chapitre 7 et la conclusion ont été revues et le fichier parcellaire de la commune de Berles-Monchel a été corrigé.

---

### **3. Point 3 - Correction des données parcellaire des communes de Hinges et Vendin les Béthune**

---

Les données cadastrales de la parcelle DUP011 ont été corrigées. Les fichiers cadastraux corrigés des communes de Hinges et Vendin Les Béthune sont joints à cette note et repris dans le dossier cartographique en annexe n°10 de l'étude préalable.

---

### **4. Point 4 - Correction des données parcellaire de la commune de Sains-Les-Pernes**

---

Après vérification, la parcelle NICO018 est concernée uniquement pour 0,01 ha par le périmètre éloigné de protection du captage AEP présent sur la commune de Sains-Les-Pernes. Cette zone a été placée en aptitude 0 à l'épandage.

Une correction a été apportée aux données cadastrales de cette parcelle NICO18.

Les données du parcellaire de la commune de Sains-Les-Pernes modifiées sont jointes à cette note et reprises au niveau de l'annexe n°10 de l'étude préalable.

---

## 5. Point 5 - Correction des données parcellaire de la commune de Labourse (Périmètre initial)

---

La parcelle n'est pas localisée sur la commune de Labourse mais sur Noeux-Les-Mines. Les fichiers parcellaires et cadastraux de ces 2 communes ont été corrigés. Il sont repris dans cette note complémentaire ainsi que le dossier cartographique en annexe n°10 de l'étude préalable.

Nous vous confirmons que la référence cadastrale ZB 31 ne fait pas partie de la parcelle QUES 058. Le fichier cadastral de la commune de Labourse a été corrigé.

---

## 6. Point 6 - Correction des données parcellaire de la commune de Richebourg (Périmètre initial)

---

Le fichier cadastral des parcelles situées sur la commune de Richebourg est joint à cette note et a été ajouté au dossier cartographique en annexe n°10 de l'étude préalable.

**Ces modifications ont été apportées au dossier relatif à l'épandage des boues de la station d'épuration de Béthune qui sera présenté lors de l'enquête publique réalisée dans le cadre de l'instruction**

## **Annexe 1 : Point 1 - Suivi analytique des sols du périmètre initial**



Référence Parcelle	Date de prélèvement	Coord X Lambert 93	Coord Y Lambert 93	pH	Cd	Cr	Cu	Hg	Ni	Pb	Zn	à analyser	PREVISION ANALYSE ETM
					mg/(kg MS)	mg/(kg MS)	mg/(kg MS)	mg/(kg MS)	mg/(kg MS)	mg/(kg MS)	mg/(kg MS)		
BIEN 01	15/07/2020	670,004.00	7,040,902.00	8.14	0.72	46.87	22.17	0.09	38.55	31.39	93.41		
BIEN 03	04/08/2019	670,882.60	7,040,132.00	8.39	0.37	45.30	16.81	0.05	25.87	16.93	74.64		
BIEN 15	15/07/2020	668,358.70	7,039,213.00	8.14	0.72	41.91	19.26	0.06	24.46	27.67	85.43		
DECO 03	26/07/2018	674,156.70	7,043,643.00	7.79	0.49	29.21	16.48	0.07	17.63	26.37	64.47		
DECO 12	26/07/2018	673,988.00	7,043,049.00	7.46	0.50	24.73	13.64	0.05	17.60	20.57	52.91		
DECO 27	25/03/2014	670,947.60	7,046,719.00	8.20	0.30	25.61	14.89	0.05	16.53	20.31	45.92	oui	2022
DECO 28	24/09/2014	671,377.90	7,046,491.00	8.10	0.43	36.03	19.74	0.08	20.69	23.97	71.89	oui	2023
DECO 29	24/09/2014	670,292.60	7,046,081.00	8.40	0.34	48.56	26.10	0.06	25.42	22.71	58.39	oui	2023
DELO 06	06/08/2017	671,574.30	7,044,046.00	7.67	0.46	37.28	18.54	0.14	18.18	23.91	56.00		
DELO 09	09/09/2014	671,065.60	7,044,216.00	7.42	0.34	42.62	18.07	0.06	23.53	24.09	53.07	oui	2023
DELO 19	03/06/2003	670,312.80	7,049,809.00	8.00	0.73	37.39	47.48	0.15	19.41	65.09	66.59	oui	PPR captage - pas d'épandage
DELO 22	06/08/2017	670,909.80	7,051,528.00	7.57	0.51	43.88	12.25	0.04	20.00	16.84	47.34		
DELO 26	30/07/2021	670,911.60	7,050,035.00	7.80	0.71	33.24	21.40	0.05	15.69	32.89	53.12		
DELO 36	15/07/2020	672,492.80	7,043,493.00	6.84	0.39	32.63	14.78	0.03	20.58	17.75	59.29		
DELO 16	04/07/2011	671,503.00	7,045,673.00	6.80	0.28	27.89	14.62	0.05	18.57	17.48	47.62	oui	2022
DISS 01	26/07/2016	673,346.00	7,043,295.00	8.10	0.36	23.05	14.39	0.04	17.32	18.78	57.93	oui	2022
DISS 06	26/07/2018	673,578.30	7,042,801.00	7.31	0.37	26.19	13.80	0.04	18.43	19.81	54.46		
DISS 14	09/09/2014	671,563.20	7,042,802.00	8.20	0.36	29.56	17.68	0.05	18.93	18.75	50.27	oui	2024
DISS 23	08/09/2014	673,816.50	7,041,617.00	7.70	0.41	36.91	15.42	0.04	21.08	18.00	50.83	oui	2022
DUQN 13	29/04/2017	675,464.30	7,055,175.00	7.00	0.64	43.19	20.11	0.05	25.53	24.46	82.23		
DUQN 14	19/07/2016	675,149.60	7,055,050.00	8.90	0.66	50.22	23.56	0.05	30.11	30.45	90.34	oui	2022
HACH 02	30/08/2017	675,221.30	7,041,200.00	8.10	0.52	36.81	16.03	0.04	18.91	21.72	57.54		
HACH 09	26/07/2021	674,260.10	7,041,582.00	8.11	0.51	29.96	16.09	0.05	15.71	22.66	61.17		
HACH 10	15/07/2020	674,370.70	7,041,762.00	7.77	0.59	32.16	18.86	0.12	18.34	19.46	58.21		
HACH 108	26/07/2016	674,678.80	7,041,406.00	8.50	0.40	30.70	13.60	0.04	20.50	19.20	54.80	oui	2022
LAMB 10	29/07/2021	669,229.00	7,039,097.00	7.55	0.51	41.82	14.68	0.05	21.43	23.33	68.00		
LAMB 39	24/05/2006	671,384.00	7,040,784.00		0.25	36.52	11.76	0.30	18.23	16.69	56.80	oui	2022
LAMB 13	07/08/2015	668,807.10	7,039,365.00	8.10	0.40	30.60	10.80	0.04	16.70	17.10	49.70	oui	2024
LAMB 23	04/08/2019	664,935.30	7,039,925.00	7.80	0.40	32.90	13.33	0.07	16.92	23.14	64.94		
LAMB 26	07/08/2017	670,108.20	7,040,332.00	8.13	0.54	34.68	15.11	0.05	19.11	21.31	59.76		
LAMB 30	26/07/2018	671,641.00	7,042,193.00	8.24	0.32	37.51	12.60	0.04	21.72	16.13	52.89		
LAMB 45	15/07/2020	670,833.50	7,042,975.00	7.67	0.45	36.21	15.68	0.06	21.23	22.47	62.42		
LAMB 46	26/07/2018	671,794.50	7,042,844.00	7.80	0.33	38.19	13.59	0.04	20.23	18.01	57.45		
LAMB 8	07/08/2017	670,768.30	7,038,803.00	7.62	0.50	29.60	13.70	0.06	14.90	20.30	61.20		
LECch 01	08/09/2014	677,968.20	7,050,286.00	8.00	0.39	32.21	19.90	0.07	19.14	25.29	61.44	oui	2023
LECch 04	06/08/2018	678,158.70	7,050,457.00	8.42	0.56	51.22	31.90	0.09	30.28	23.75	100.89		
LECch 09	02/09/2020	680,350.30	7,050,000.00	7.95	0.47	48.78	17.53	0.06	26.62	26.65	89.71		
LEFX 18	24/06/2013	680,119.00	7,052,056.00	8.10	0.48	59.05	29.65	0.15	30.05	28.63	102.66	oui	2022
LEfx 06	15/07/2020	679,315.30	7,053,579.00	7.62	0.52	58.12	24.79	0.04	31.04	24.42	76.14		
LEfx 35	07/08/2015	677,661.80	7,052,994.00	8.30	0.65	46.20	27.04	0.10	28.15	32.31	88.42	oui	2024
LESU 21	04/08/2019	675,416.30	7,043,239.00	7.90	0.40	39.30	14.90	0.06	24.00	22.45	57.53		
LESU 28	24/07/2021	674,875.00	7,043,204.00	7.92	0.48	31.88	13.45	0.09	17.66	22.99	58.75		
LHER 44	13/07/2012	681,117.00	7,035,810.00	7.80	0.34	17.50	12.59	0.05	14.48	23.36	49.40	oui	2022
LHER 36	15/07/2020	678,503.50	7,036,008.00	7.95	0.44	46.29	14.41	0.04	21.54	22.24	61.15		
LHER 38	25/07/2016	678,567.40	7,036,818.00	8.70	0.60	63.70	27.10	0.11	41.80	32.70	102.90	oui	2024
LHER 46	26/07/2018	678,148.40	7,037,458.00	8.10	0.50	33.93	13.72	0.06	23.70	21.87	68.77		
MEUR 01	20/02/2017	682,462.20	7,048,861.00	8.19	0.57	42.79	25.57	0.09	27.84	26.36	80.91	oui	2024
MEUR 04	26/07/2018	681,285.40	7,050,584.00	7.99	0.41	33.65	15.03	0.05	18.09	27.08	70.30		
MEUR 10	25/02/2020	680,948.10	7,049,949.00	7.82	0.39	50.25	19.94	0.07	28.53	26.93	82.60		
MEUR 15	24/07/2021	682,277.10	7,049,570.00	8.37	0.65	51.23	24.07	0.08	32.88	36.40	73.30		
QUES 09	30/07/2012	674,870.00	7,041,895.00	8.30	0.51	31.27	17.46	0.07	20.25	20.59	60.43	oui	2023
QUES 42	26/07/2021	674,989.90	7,041,356.00	8.43	0.75	57.27	23.23	0.06	39.41	27.12	95.88		
QUES 24	24/06/2013	673,580.00	7,041,130.00	6.90	0.83	48.44	16.56	0.06	30.84	20.10	71.45	oui	2023

## **Annexe 2 : Point 2 - Correction des données parcellaire de la commune de Berles-Monchel**

## FICHE PARCELLAIRE PAR COMMUNE

**Département :** PAS-DE-CALAIS

**Commune :** BERLES-MONCHEL

**Périmètre :** BETHUNE 2021

Parcelle				Aptitude à l'épandage		
Code Suivra	Nom de la parcelle	Surface (ha)	Entrée dans le périmètre	Classe 0 (ha)	Classe 1 (ha)	Classe 2 (ha)
6215151021	FOUR021	3,18	25/06/2021	0,00	3,18	0,00
6290909003	MIEL003	1,25	25/06/2021	1,25	0,00	0,00
6290909004	MIEL004	11,85	25/06/2021	1,38	10,47	0,00
6290909005	MIEL005	2,68	25/06/2021	0,77	1,91	0,00
6290909014	MIEL014	1,62	25/06/2021	0,32	1,30	0,00
<b>TOTAL</b>		<b>20,58</b>		<b>3,72</b>	<b>16,86</b>	<b>0,00</b>

# Extension du périmètre d'épandage des boues de la station d'épuration de Béthune Carte d'aptitude à l'épandage Commune de Berles-Monchel

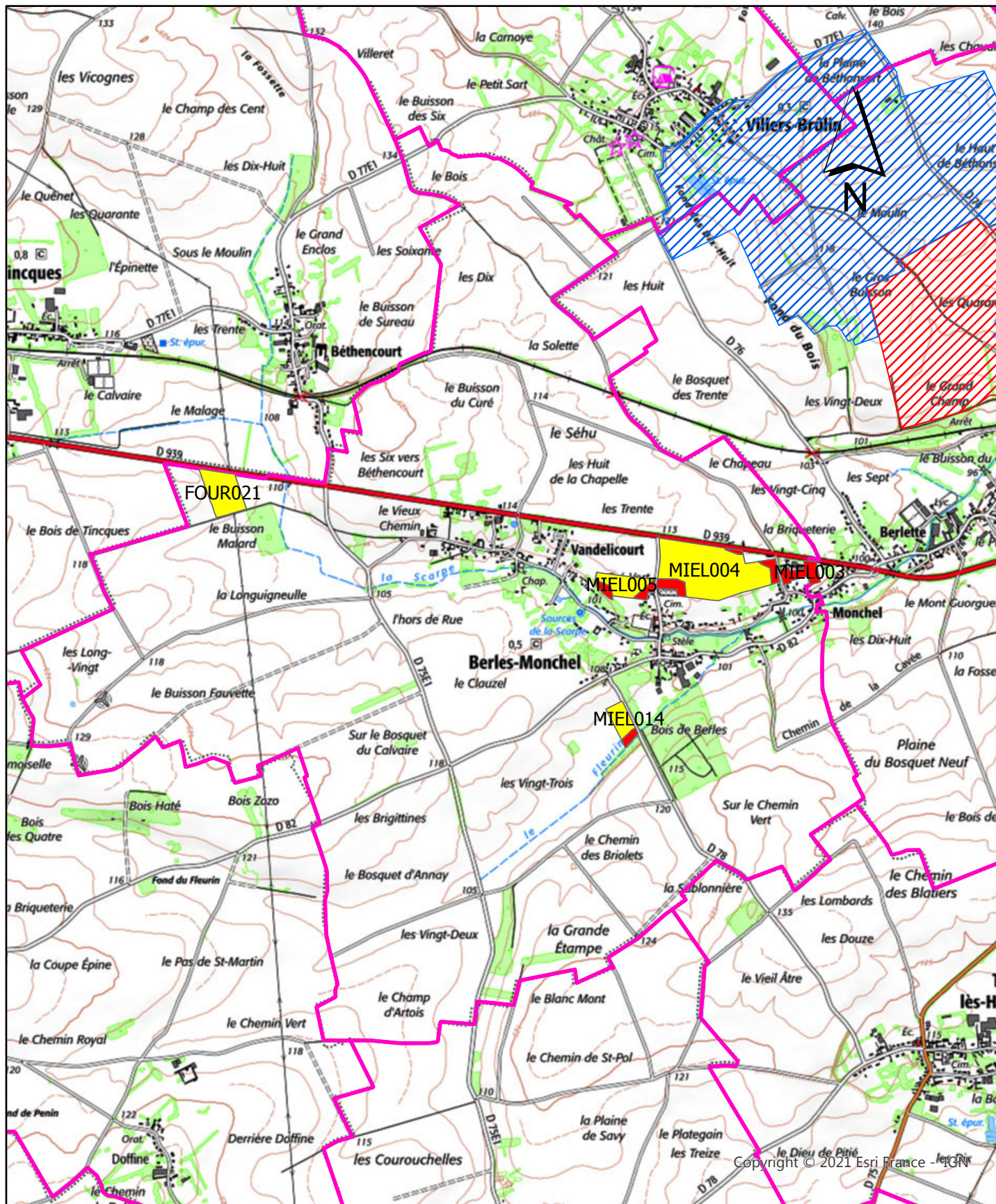

## **Annexe 3 : Point 3 - Correction des données parcellaire des communes de Hinges et Vendin les B ethune**



**RÉFÉRENCES CADASTRALES PAR COMMUNE****Département :** PAS-DE-CALAIS**Périmètre :** BETHUNE 2021**Commune :** HINGES

Code Suivra	Parcelle	Surface totale (ha)	Références cadastrales			
			Dept.	Commune	Section	Numéro
6239088001	DUPO001	7,00	62	HINGES	ZH	24
			62	HINGES	ZH	25
			62	HINGES	ZH	85
6239088002	DUPO002	5,50	62	HINGES	ZH	40
			62	HINGES	ZH	41
			62	HINGES	ZH	42
			62	HINGES	ZH	43
			62	HINGES	ZH	44
			62	HINGES	ZH	45
			62	HINGES	ZH	46
			62	HINGES	ZH	47
			62	HINGES	ZH	48
			62	HINGES	ZH	49
			62	HINGES	ZH	50
6239088003	DUPO003	4,00	62	HINGES	ZH	52
			62	HINGES	ZH	53
			62	HINGES	ZH	54
			62	HINGES	ZH	55
			62	HINGES	ZH	56
			62	HINGES	ZH	57
			62	HINGES	ZH	73
			62	HINGES	ZH	74
			62	HINGES	ZH	82
6239088004	DUPO004	2,80	62	HINGES	ZH	20
			62	HINGES	ZH	21
			62	HINGES	ZH	80
			62	HINGES	ZH	81
6239088006	DUPO006	3,80	62	HINGES	AE	101
			62	HINGES	AE	102
			62	HINGES	AE	103
			62	HINGES	AE	104
6239088007	DUPO007	2,50	62	HINGES	AC	56
			62	HINGES	AC	58
			62	HINGES	AC	59
			62	HINGES	AC	60
6239088011	DUPO011	3,35	62	HINGES	AP	72
			62	HINGES	AP	73

# RÉFÉRENCES CADASTRALES PAR COMMUNE

Département : PAS-DE-CALAIS

Périmètre : BETHUNE 2021

Commune : HINGES

Code Suivra	Parcelle	Surface totale (ha)	Références cadastrales			
			Dept.	Commune	Section	Numéro
6239088012	DUPO012	0,98	62	HINGES	ZA	49
			62	HINGES	ZA	50
<b>TOTAL DE LA COMMUNE</b>		<b>29,93</b>				

# RÉFÉRENCES CADASTRALES PAR COMMUNE

Département : PAS-DE-CALAIS

Périmètre : BETHUNE 2021

Commune : VENDIN-LÈS-BÉTHUNE

Code Suivra	Parcelle	Surface totale (ha)	Références cadastrales			
			Dept.	Commune	Section	Numéro
6239088010	DUPO010	4,60	62	VENDIN-LÈS-BÉTHUNE	ZA	52
			62	HINGES	ZA	62
			62	VENDIN-LÈS-BÉTHUNE	ZA	70
			62	VENDIN-LÈS-BÉTHUNE	ZA	71
<b>TOTAL DE LA COMMUNE</b>		<b>4,60</b>				

## **Annexe 4 : Point 4 - Correction des données parcellaire de la commune de Sains-Les-Pernes**

**RÉFÉRENCES CADASTRALES PAR COMMUNE****Département** : PAS-DE-CALAIS**Périmètre** : BETHUNE 2021**Commune** : SAINS-LÈS-PERNES

Code Suivra	Parcelle	Surface totale (ha)	Références cadastrales			
			Dept.	Commune	Section	Numéro
6217615017	NICO017	11,61	62	SAINS-LÈS-PERNES	ZA	18
			62	SAINS-LÈS-PERNES	ZA	19
			62	SAINS-LÈS-PERNES	ZA	20
			62	SAINS-LÈS-PERNES	ZA	21
6217615018	NICO018	7,56	62	SAINS-LÈS-PERNES	ZA	15
			62	SAINS-LÈS-PERNES	ZA	16
			62	SAINS-LÈS-PERNES	ZA	53
			62	SAINS-LÈS-PERNES	ZA	96
6217615020	NICO020	5,05	62	SAINS-LÈS-PERNES	ZB	51
			62	SAINS-LÈS-PERNES	ZB	52
			62	SAINS-LÈS-PERNES	ZB	53
			62	SAINS-LÈS-PERNES	ZB	54
			62	SAINS-LÈS-PERNES	ZB	55
			62	SAINS-LÈS-PERNES	ZB	56
			62	SAINS-LÈS-PERNES	ZB	57
			62	SAINS-LÈS-PERNES	ZB	58
			62	SAINS-LÈS-PERNES	ZB	68
			62	SAINS-LÈS-PERNES	ZB	69
			62	SAINS-LÈS-PERNES	ZB	70
<b>TOTAL DE LA COMMUNE</b>		<b>24,22</b>				



## FICHE PARCELLAIRE PAR COMMUNE

**Département :** PAS-DE-CALAIS

**Commune :** SAINS-LÈS-PERNES

**Périmètre :** BETHUNE 2021

Parcelle				Aptitude à l'épandage		
Code Suivra	Nom de la parcelle	Surface (ha)	Entrée dans le périmètre	Classe 0 (ha)	Classe 1 (ha)	Classe 2 (ha)
6217615017	NICO017	11,61	28/06/2021	8,65	2,96	0,00
6217615018	NICO018	7,56	28/06/2021	0,01	7,55	0,00
6217615020	NICO020	5,05	28/06/2021	0,00	5,05	0,00
<b>TOTAL</b>		<b>24,22</b>		<b>8,66</b>	<b>15,56</b>	<b>0,00</b>

Extension du périmètre d'épandage des boues  
de la station d'épuration de Béthune  
Carte d'aptitude à l'épandage  
Commune de Sains-Les-Pernes

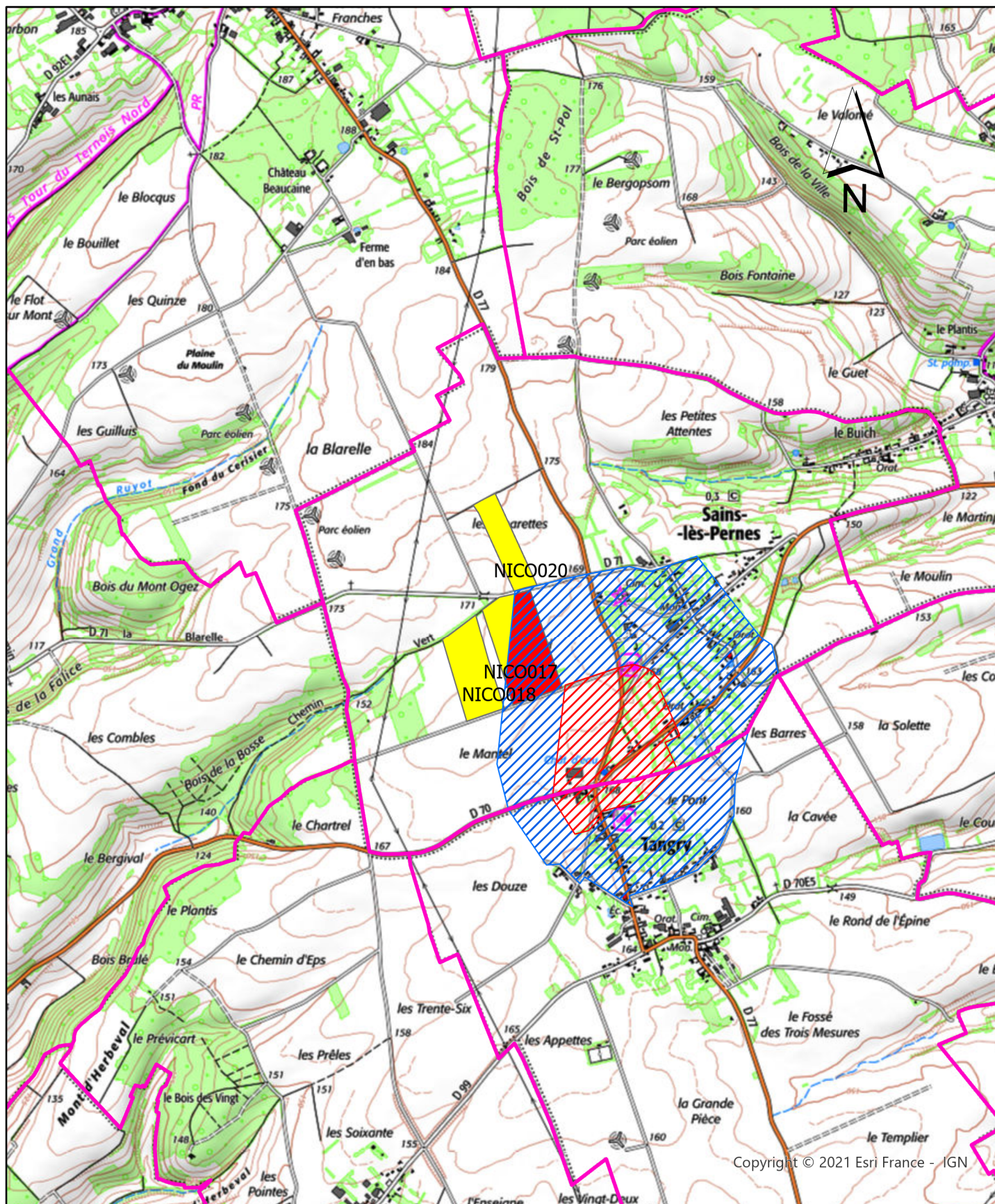



Texte 13 pts de ref Bethune

Extension du périmètre d'épandage des boues  
de la station d'épuration de Béthune  
Carte d'aptitude à l'épandage  
Commune de Sains-Les Pernes  
Identification des parcelles cadastrales

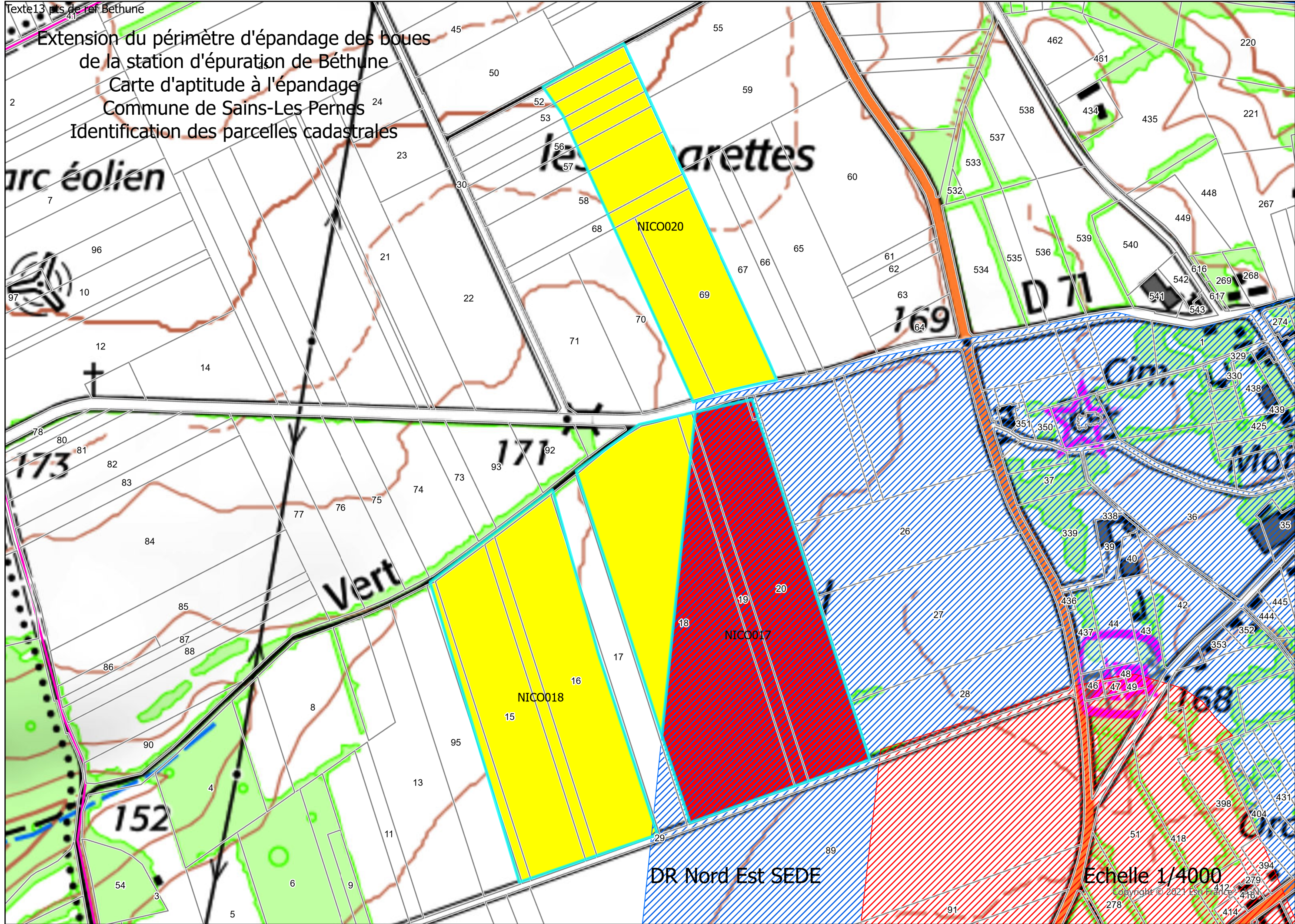



## **Annexe 5 : Point 5 - Correction des données parcellaire de la commune de Labourse (Périmètre initial)**

## FICHE PARCELLAIRE PAR COMMUNE

**Département :** PAS-DE-CALAIS

**Commune :** LABOURSE

**Périmètre :** BETHUNE PE INITIAL 2021

Parcelle				Aptitude à l'épandage		
Code Suivra	Nom de la parcelle	Surface (ha)	Entrée dans le périmètre	Classe 0 (ha)	Classe 1 (ha)	Classe 2 (ha)
6213082058	QUES 58	5,24	08/09/2021	0,00	5,24	0,00
<b>TOTAL</b>		<b>5,24</b>		<b>0,00</b>	<b>5,24</b>	<b>0,00</b>



# FICHE PARCELLAIRE PAR COMMUNE

**Département :** PAS-DE-CALAIS

**Commune :** NOEUX-LES-MINES

**Périmètre :** BETHUNE PE INITIAL 2021

Parcelle				Aptitude à l'épandage		
Code Suivra	Nom de la parcelle	Surface (ha)	Entrée dans le périmètre	Classe 0 (ha)	Classe 1 (ha)	Classe 2 (ha)
6254678002	HACH 02	4,20	08/09/2021	0,00	4,20	0,00
6254678003	HACH 03	1,93	08/09/2021	0,36	1,57	0,00
6254678004	HACH 04	6,51	08/09/2021	1,11	5,40	0,00
6254678007	HACH 07	4,44	08/09/2021	0,00	4,44	0,00
6254678009	HACH 09	4,84	08/09/2021	0,00	4,84	0,00
6254678010	HACH 10	11,66	08/09/2021	0,00	11,66	0,00
6254678011	HACH 11	5,01	08/09/2021	0,00	5,01	0,00
6254678013	HACH 13	1,49	08/09/2021	0,00	1,49	0,00
6254678108	HACH 108	7,67	08/09/2021	2,34	5,33	0,00
6213082005	Q005	0,99	08/09/2021	0,99	0,00	0,00
6213082008	Q008	0,97	08/09/2021	0,00	0,97	0,00
6213082009	Q009	1,41	08/09/2021	0,00	1,41	0,00
6213082010	QUES 10	1,66	08/09/2021	0,00	1,66	0,00
6213082011	Q011	0,41	08/09/2021	0,00	0,41	0,00
6213082012	Q012	1,50	08/09/2021	1,50	0,00	0,00
6213082016	Q016	0,39	08/09/2021	0,00	0,39	0,00
6213082033	Q033	1,84	08/09/2021	0,49	1,35	0,00
6213082042	Q042	0,97	08/09/2021	0,00	0,97	0,00
6213082051	Q051	0,98	08/09/2021	0,00	0,98	0,00
6265656115	DISS 115	3,15	08/09/2021	0,00	3,15	0,00
6289007005	LESU 05	11,22	08/09/2021	1,06	10,16	0,00
6289007008	LESU 08	2,83	08/09/2021	0,00	2,83	0,00
6289007009	LESU 09	2,69	08/09/2021	0,09	2,60	0,00
6289007010	LESU 10	2,66	08/09/2021	0,00	2,66	0,00
6289007011	LESU 11	1,69	08/09/2021	0,00	1,69	0,00
6289007014	LESU 14	1,32	08/09/2021	0,00	1,32	0,00

## FICHE PARCELLAIRE PAR COMMUNE

**Département :** PAS-DE-CALAIS

**Commune :** NOEUX-LES-MINES

**Périmètre :** BETHUNE PE INITIAL 2021

Parcelle				Aptitude à l'épandage		
Code Suivra	Nom de la parcelle	Surface (ha)	Entrée dans le périmètre	Classe 0 (ha)	Classe 1 (ha)	Classe 2 (ha)
6289007015	LESU 15	0,49	08/09/2021	0,00	0,49	0,00
6289007016	LESU 16	0,26	08/09/2021	0,00	0,26	0,00
6289007020	LESU 20	4,64	08/09/2021	0,50	4,14	0,00
6289007021	LESU 21	5,72	08/09/2021	0,21	5,51	0,00
6289007024	LESU 24	0,84	08/09/2021	0,84	0,00	0,00
<b>TOTAL</b>		<b>96,38</b>		<b>9,49</b>	<b>86,89</b>	<b>0,00</b>

# RÉFÉRENCES CADASTRALES PAR COMMUNE

**Département :** PAS-DE-CALAIS

**Périmètre :** BETHUNE PE INITIAL 2021

**Commune :** LABOURSE

Code Suivra	Parcelle	Surface totale (ha)	Références cadastrales			
			Dept.	Commune	Section	Numéro
6213082058	QUES 58	5,24	62	LABOURSE	ZB	30
			62	LABOURSE	ZB	32
			62	LABOURSE	ZB	33
			62	LABOURSE	ZB	34
			62	LABOURSE	ZB	35
			62	LABOURSE	ZB	36
			62	LABOURSE	ZB	89
<b>TOTAL DE LA COMMUNE</b>		<b>5,24</b>				

**RÉFÉRENCES CADASTRALES PAR COMMUNE****Département** : PAS-DE-CALAIS**Périmètre** : BETHUNE PE INITIAL 2021**Commune** : NOEUX-LES-MINES

Code Suivra	Parcelle	Surface totale (ha)	Références cadastrales			
			Dept.	Commune	Section	Numéro
6213082005	Q005	0,99	62	NOEUX-LES-MINES	AD	110
			62	NOEUX-LES-MINES	AD	73
			62	NOEUX-LES-MINES	AD	74
6213082008	Q008	0,97	62	NOEUX-LES-MINES	AT	210
6213082009	Q009	1,41	62	NOEUX-LES-MINES	AT	355
			62	NOEUX-LES-MINES	AT	357
6213082010	QUES 10	1,66	62	NOEUX-LES-MINES	AV	205
6213082011	Q011	0,41	62	NOEUX-LES-MINES	AV	227
			62	NOEUX-LES-MINES	AV	228
			62	NOEUX-LES-MINES	AV	229
			62	NOEUX-LES-MINES	AV	230
6213082012	Q012	1,50	62	NOEUX-LES-MINES	AO	1
			62	NOEUX-LES-MINES	AO	189
6213082016	Q016	0,39	62	NOEUX-LES-MINES	ZA	188
6213082033	Q033	1,84	62	NOEUX-LES-MINES	AO	466
			62	NOEUX-LES-MINES	AO	470
			62	NOEUX-LES-MINES	AO	473
			62	NOEUX-LES-MINES	AO	475
			62	NOEUX-LES-MINES	AO	477
			62	NOEUX-LES-MINES	AO	479
6213082042	Q042	0,97	62	NOEUX-LES-MINES	AT	23
			62	NOEUX-LES-MINES	AT	24
			62	NOEUX-LES-MINES	AT	282
			62	NOEUX-LES-MINES	AT	61
6213082051	Q051	0,98	62	NOEUX-LES-MINES	ZA	39
6254678002	HACH 02	4,20	62	NOEUX-LES-MINES	AS	256
			62	NOEUX-LES-MINES	AS	258
			62	NOEUX-LES-MINES	AS	29
			62	NOEUX-LES-MINES	AS	30
			62	NOEUX-LES-MINES	AS	31
			62	NOEUX-LES-MINES	AS	32
			62	NOEUX-LES-MINES	AS	33
			62	NOEUX-LES-MINES	ZB	69
			62	NOEUX-LES-MINES	AS	82
			62	NOEUX-LES-MINES	AS	83
			62	NOEUX-LES-MINES	AS	86
6254678003	HACH 03	1,93	62	NOEUX-LES-MINES	AB	1

**RÉFÉRENCES CADASTRALES PAR COMMUNE****Département :** PAS-DE-CALAIS**Périmètre :** BETHUNE PE INITIAL 2021**Commune :** NOEUX-LES-MINES

Code Suivra	Parcelle	Surface totale (ha)	Références cadastrales			
			Dept.	Commune	Section	Numéro
6254678003	HACH 03	1,93	62	NOEUX-LES-MINES	AV	177
			62	NOEUX-LES-MINES	AV	178
			62	NOEUX-LES-MINES	AB	2
			62	NOEUX-LES-MINES	AB	3
			62	NOEUX-LES-MINES	AB	4
			62	NOEUX-LES-MINES	AB	5
			62	NOEUX-LES-MINES	AB	6
6254678004	HACH 04	6,51	62	NOEUX-LES-MINES	B	14
			62	NOEUX-LES-MINES	AV	188
			62	NOEUX-LES-MINES	AV	189
			62	NOEUX-LES-MINES	AV	191
			62	NOEUX-LES-MINES	AV	192
			62	NOEUX-LES-MINES	AV	193
			62	NOEUX-LES-MINES	B	623
6254678007	HACH 07	4,44	62	NOEUX-LES-MINES	ZB	53
			62	NOEUX-LES-MINES	ZB	55
			62	NOEUX-LES-MINES	ZB	56
6254678009	HACH 09	4,84	62	NOEUX-LES-MINES	AT	161
			62	NOEUX-LES-MINES	AT	162
			62	NOEUX-LES-MINES	AT	163
			62	NOEUX-LES-MINES	AT	169
			62	NOEUX-LES-MINES	AT	305
			62	NOEUX-LES-MINES	AT	307
			62	NOEUX-LES-MINES	AT	313
			62	NOEUX-LES-MINES	AT	315
			62	NOEUX-LES-MINES	AT	317
			62	NOEUX-LES-MINES	AT	319
6254678010	HACH 10	11,66	62	NOEUX-LES-MINES	AT	209
			62	NOEUX-LES-MINES	AT	211
			62	NOEUX-LES-MINES	AT	212
			62	NOEUX-LES-MINES	AT	213
			62	NOEUX-LES-MINES	AT	247
			62	NOEUX-LES-MINES	AT	333
			62	NOEUX-LES-MINES	AT	335
			62	NOEUX-LES-MINES	AT	341
			62	NOEUX-LES-MINES	AT	343
			62	NOEUX-LES-MINES	AT	345



# RÉFÉRENCES CADASTRALES PAR COMMUNE

Département : PAS-DE-CALAIS

Périmètre : BETHUNE PE INITIAL 2021

Commune : NOEUX-LES-MINES

Code Suivra	Parcelle	Surface totale (ha)	Références cadastrales			
			Dept.	Commune	Section	Numéro
6254678010	HACH 10	11,66	62	NOEUX-LES-MINES	AT	347
6254678011	HACH 11	5,01	62	NOEUX-LES-MINES	AT	195
			62	NOEUX-LES-MINES	AT	196
			62	NOEUX-LES-MINES	AT	197
			62	NOEUX-LES-MINES	AT	198
			62	NOEUX-LES-MINES	AT	199
			62	NOEUX-LES-MINES	AT	200
			62	NOEUX-LES-MINES	AT	201
			62	NOEUX-LES-MINES	AT	204
			62	NOEUX-LES-MINES	AT	205
			62	NOEUX-LES-MINES	AT	206
			62	NOEUX-LES-MINES	AT	207
			62	NOEUX-LES-MINES	AT	208
			62	NOEUX-LES-MINES	AV	23
			62	NOEUX-LES-MINES	AV	24
6254678013	HACH 13	1,49	62	NOEUX-LES-MINES	ZB	28
			62	NOEUX-LES-MINES	ZB	29
			62	NOEUX-LES-MINES	ZB	30
6254678108	HACH 108	7,67	62	NOEUX-LES-MINES	ZB	28
			62	NOEUX-LES-MINES	ZB	34
			62	NOEUX-LES-MINES	ZB	35
			62	NOEUX-LES-MINES	ZB	36
			62	NOEUX-LES-MINES	ZB	37
			62	NOEUX-LES-MINES	ZB	38
			62	NOEUX-LES-MINES	ZB	39
			62	NOEUX-LES-MINES	ZB	40
6265656115	DISS 115	3,15	62	NOEUX-LES-MINES	AV	273
			62	NOEUX-LES-MINES	AV	274
			62	HOUCHIN	AE	71
			62	HOUCHIN	AE	72
			62	HOUCHIN	AE	73
			62	HOUCHIN	AE	74
			62	HOUCHIN	AE	75
			62	NOEUX-LES-MINES	AV	82
			62	NOEUX-LES-MINES	AV	83
			62	NOEUX-LES-MINES	AV	84
			62	NOEUX-LES-MINES	AV	86

**RÉFÉRENCES CADASTRALES PAR COMMUNE****Département** : PAS-DE-CALAIS**Périmètre** : BETHUNE PE INITIAL 2021**Commune** : NOEUX-LES-MINES

Code Suivra	Parcelle	Surface totale (ha)	Références cadastrales			
			Dept.	Commune	Section	Numéro
6265656115	DISS 115	3,15	62	NOEUX-LES-MINES	AV	87
			62	NOEUX-LES-MINES	AV	88
6289007005	LESU 05	11,22	62	NOEUX-LES-MINES	AT	30
			62	NOEUX-LES-MINES	AT	31
			62	NOEUX-LES-MINES	AT	32
			62	NOEUX-LES-MINES	AT	33
			62	NOEUX-LES-MINES	AT	34
			62	NOEUX-LES-MINES	AT	35
			62	NOEUX-LES-MINES	AT	36
			62	NOEUX-LES-MINES	AT	37
			62	NOEUX-LES-MINES	AT	38
			62	NOEUX-LES-MINES	AT	39
			62	NOEUX-LES-MINES	AT	40
			62	NOEUX-LES-MINES	AT	48
			62	NOEUX-LES-MINES	AT	49
			62	NOEUX-LES-MINES	AT	50
			62	NOEUX-LES-MINES	AT	51
			62	NOEUX-LES-MINES	AT	52
			62	NOEUX-LES-MINES	AT	53
			62	NOEUX-LES-MINES	AT	54
			62	NOEUX-LES-MINES	AT	57
			62	NOEUX-LES-MINES	AT	58
6289007008	LESU 08	2,83	62	NOEUX-LES-MINES	AT	199
			62	NOEUX-LES-MINES	AT	200
			62	NOEUX-LES-MINES	AT	201
			62	NOEUX-LES-MINES	AT	202
			62	NOEUX-LES-MINES	AT	203
			62	NOEUX-LES-MINES	AT	204
			62	NOEUX-LES-MINES	AT	205
			62	NOEUX-LES-MINES	AT	206
			62	NOEUX-LES-MINES	AV	22
			62	NOEUX-LES-MINES	AT	222
			62	NOEUX-LES-MINES	AT	223
			62	NOEUX-LES-MINES	AT	224
			62	NOEUX-LES-MINES	AT	225
			62	NOEUX-LES-MINES	AT	226
			62	NOEUX-LES-MINES	AV	23

**RÉFÉRENCES CADASTRALES PAR COMMUNE****Département** : PAS-DE-CALAIS**Périmètre** : BETHUNE PE INITIAL 2021**Commune** : NOEUX-LES-MINES

Code Suivra	Parcelle	Surface totale (ha)	Références cadastrales			
			Dept.	Commune	Section	Numéro
6289007008	LESU 08	2,83	62	NOEUX-LES-MINES	AT	264
			62	NOEUX-LES-MINES	AT	359
6289007009	LESU 09	2,69	62	NOEUX-LES-MINES	AV	6
6289007010	LESU 10	2,66	62	NOEUX-LES-MINES	AV	168
			62	NOEUX-LES-MINES	AV	169
			62	NOEUX-LES-MINES	AV	170
			62	NOEUX-LES-MINES	AV	171
			62	NOEUX-LES-MINES	AV	172
6289007011	LESU 11	1,69	62	NOEUX-LES-MINES	AV	27
			62	NOEUX-LES-MINES	AV	28
			62	NOEUX-LES-MINES	AV	29
			62	NOEUX-LES-MINES	AV	38
			62	NOEUX-LES-MINES	AV	42
6289007014	LESU 14	1,32	62	HOUCHIN	AE	29
			62	HOUCHIN	AE	34
			62	NOEUX-LES-MINES	AV	98
6289007015	LESU 15	0,49	62	NOEUX-LES-MINES	AV	90
6289007016	LESU 16	0,26	62	NOEUX-LES-MINES	AV	101
6289007020	LESU 20	4,64	62	NOEUX-LES-MINES	AV	197
			62	NOEUX-LES-MINES	AV	202
			62	NOEUX-LES-MINES	AV	203
			62	NOEUX-LES-MINES	AV	204
			62	NOEUX-LES-MINES	AV	267
			62	NOEUX-LES-MINES	AV	268
			62	NOEUX-LES-MINES	AV	269
			62	NOEUX-LES-MINES	AV	270
			62	NOEUX-LES-MINES	AV	271
			62	NOEUX-LES-MINES	AV	272
6289007021	LESU 21	5,72	62	NOEUX-LES-MINES	AC	206
			62	NOEUX-LES-MINES	AC	207
			62	NOEUX-LES-MINES	AC	208
			62	NOEUX-LES-MINES	AC	209
			62	NOEUX-LES-MINES	AC	210
			62	NOEUX-LES-MINES	AC	211
			62	NOEUX-LES-MINES	AC	403
			62	NOEUX-LES-MINES	AC	404
			62	DROUVIN-LE-MARAIS	ZA	43

**RÉFÉRENCES CADASTRALES PAR COMMUNE****Département :** PAS-DE-CALAIS**Périmètre :** BETHUNE PE INITIAL 2021**Commune :** NOEUX-LES-MINES

Code Suivra	Parcelle	Surface totale (ha)	Références cadastrales			
			Dept.	Commune	Section	Numéro
6289007021	LESU 21	5,72	62	VERQUIN	ZB	65
			62	VERQUIN	ZB	66
			62	VERQUIN	ZB	67
			62	VERQUIN	ZB	68
			62	NOEUX-LES-MINES	AC	79
			62	NOEUX-LES-MINES	AC	90
6289007024	LESU 24	0,84	62	NOEUX-LES-MINES	AK	492
			62	NOEUX-LES-MINES	AK	493
<b>TOTAL DE LA COMMUNE</b>		<b>96,38</b>				

## **Annexe 6 : Point 6 - Correction des données parcellaire de la commune de Richebourg (Périmètre initial)**

# RÉFÉRENCES CADASTRALES PAR COMMUNE

**Département :** PAS-DE-CALAIS

**Périmètre :** BETHUNE PE INITIAL 2021

**Commune :** RICHEBOURG

Code Suivra	Parcelle	Surface totale (ha)	Références cadastrales			
			Dept.	Commune	Section	Numéro
6201900025	LEFX 25	0,82	62	RICHEBOURG	AL	120
<b>TOTAL DE LA COMMUNE</b>		<b>0,82</b>				